



Interreg IIIB CADSES

**Common best practices in spatial planning for
the promotion of sustainable POLYcentric
DEvelopment**

POLY.DEV.

Gruppo di Lavoro della Regione Marche:

Regione Marche, SVIM S.p.A.,
Dipartimento di Economia
dell'Università Politecnica delle Marche,
Geoservice S.R.L.

Costo totale €1.490.870,00

Quota RM € 233.590,00

Durata Giugno 2005 – Settembre 2007

I Partners di PolyDev:

Regione del Veneto (Italia) LEAD PARTNER

REC Slovenia (Slovenia)
(Centro Ambientale Regionale per l'Europa Centrale e Orientale)

Università di Bratislava (Rep. Slovacca)
(Facoltà di Architettura)

REC Slovacchia (Rep. Slovacca)
(Centro Ambientale Regionale per l'Europa Centrale e Orientale)

ANEM (Grecia)
(Società di sviluppo di Magnesia)

Regione Marche (Italia)

Prefettura di Fthiotida (Grecia)

Comune di Sofia (Bulgaria)

Idrija e Cerkno (Slovenia)
(Agenzia di Sviluppo della Regione - zona settentrionale)

Capodistria (Slovenia)
Centro di Sviluppo Regionale

Provincia di Gorizia (Italia)





Obiettivi Generali:

Poly.dev ha avuto come obiettivo generale la promozione dei temi della pianificazione spaziale e territoriale al fine di delineare una strategia comune ed integrata di sviluppo policentrico negli stati membri dell'area CADSES in linea con i principi delineati nell'ESDP (European Spatial Development Perspective).

Il progetto ha affrontato i problemi legati all'irrazionale espansione degli insediamenti urbani e produttivi, alla riduzione degli ambienti naturali e alla modifica del paesaggio, alla diminuzione della biodiversità soprattutto in relazione all'uso incontrollato del suolo e al peggioramento dell'ambiente e della qualità di vita delle popolazioni.

La metodologia di lavoro si è basata su un approccio partecipato nelle aree target selezionate e sulla successiva condivisione e scambio di esperienze fra i Partners.



Risultati attesi

Il progetto si è proposto di raggiungere i seguenti risultati:

- **Miglioramento** delle capacità di applicare principi e strategie di matrice ESDP, ESPON e CEMAT, delle direttive europee, delle linee guida relative alla pianificazione territoriale e alle attività di gestione del territorio seguendo un approccio "bottom up" e "top down";
- **Introduzione** di metodi di pianificazione innovativi ed esportabili, basati sullo sviluppo sostenibile e policentrico, **coinvolgendo** le autorità pubbliche responsabili, con particolare riguardo allo scambio di esperienze e buone pratiche;
- **Applicazione** di un sistema di valutazione e controllo degli strumenti di pianificazione spaziale e del loro impatto sulle dinamiche di cambiamento a livello territoriale e socio-economico;
- **Incremento** del livello di abilità nella gestione del territorio, soprattutto per quanto riguarda i nuovi Stati membri (Slovenia, Slovacchia) e i Paesi candidati all'adesione all'UE (Bulgaria);
- **Definire** le strategie comuni di sviluppo con un impatto sulla struttura territoriale e sugli insediamenti, al fine di migliorare la qualità della vita e la tutela delle diversità a livello locale e regionale.

WORK PACKAGES		PRINCIPALI AZIONI
WP 1	Analisi preliminare	Azione 1.2 - raccolta dei dati esistenti : legislazione sui territori delimitati in uno spazio e studi sulle relazioni tra le aree culturali e urbane nella prospettiva ESDP
		Azione 1.3 - Analisi territoriale specifica: individuazione di divari e opportunità rispetto alla prospettiva ESDP
WP 2	Modelli di pianificazione spaziale policentrica	Azione 2.2 - Definizione dei principi necessari per l'applicazione di un modello di sviluppo policentrico sostenibile del territorio, nel quadro delle iniziative ESDP e ESPON.
		Azione 2.3 - Impostazione di un quadro previsionale sostenibile sulle tendenze di sviluppo dei nuovi insediamenti nel territorio preso in considerazione, nell'ambito dei requisiti ESDP e ESPON
WP 3	Azioni pilota	Azione 3.1 - Applicazione del quadro previsionale sostenibile e dei principi di sviluppo policentrico nelle aree target
		Azioni 3.2 e 3.3 – Formulazione della pianificazione spaziale rispetto alle iniziative ESDP e ESPON
		Azione 3.4 - Valutazione della pianificazione spaziale rispetto alle iniziative ESDP e ESPON
WP 4	Diffusione	Sviluppo di strumenti di disseminazione (sito web, pubblicazioni, forum finale, campagne d'informazione territoriali, ecc.)
WP 5	Gestione progetto	Implementazione del progetto, gestione finanziaria ed amministrativa, coordinamento, ecc.

L'Area Target:

La Regione Marche ha individuato il territorio della nuova Provincia di Fermo, una nuova unità amministrativa regionale che dovrà affrontare la complessa tematica dello "sviluppo sostenibile".

Inoltre l'area, con i suoi 860 kmq circa, è costituita da una molteplicità di fattori ambientali e paesaggi, inseriti in una pluralità di realtà urbane e rurali. Lo scopo dell'azione pilota è stato di individuare, sulla base di analisi economiche, sociali, ambientali e territoriali i potenziali centri di sviluppo nell' area della nuova Provincia e definire linee strategiche di pianificazione utili ad attuare lo sviluppo policentrico sostenibile della realtà locale analizzata.

Il progetto ha avuto anche come obiettivo la condivisione della metodologia e dei risultati raggiunti dalla ricerca con le comunità locali e gli operatori del territorio.

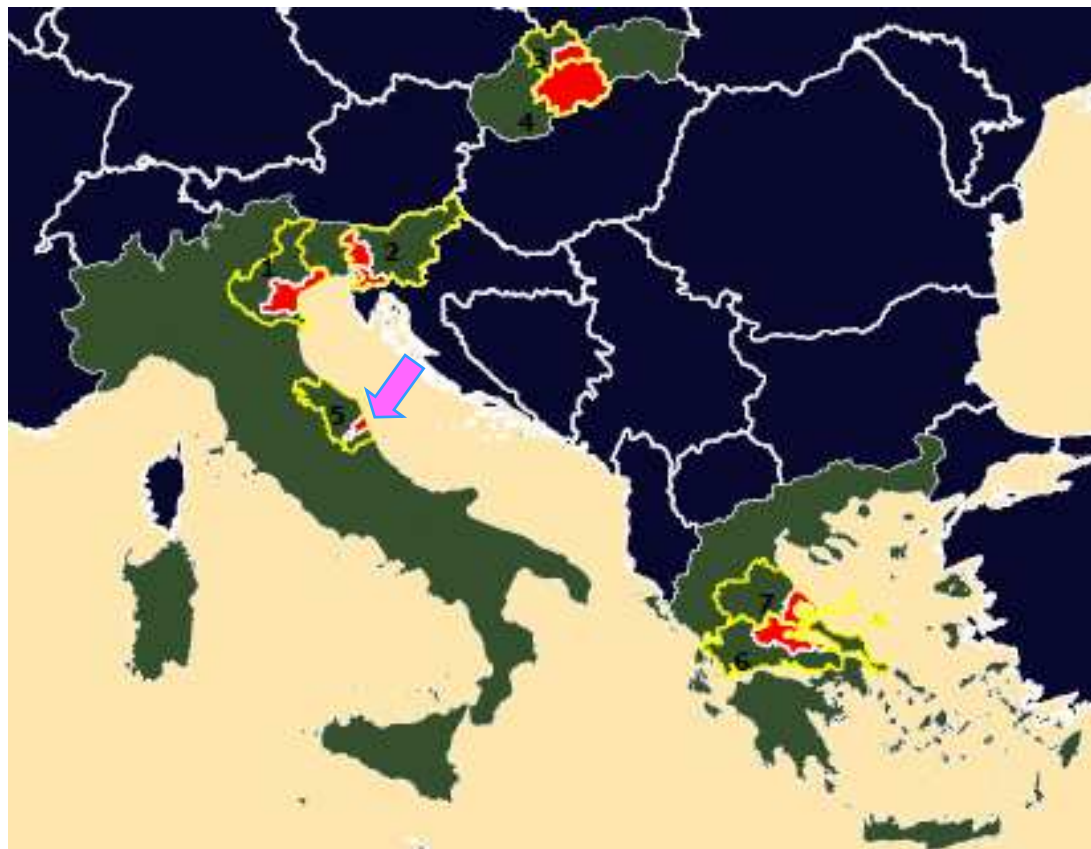

Obiettivi Generali:

- Evidenziare le diverse relazioni che caratterizzano il policentrismo dell'Area;
- Fornire suggerimenti e prospettive politiche alla nascita amministrazione attraverso un'analisi territoriale ed economica finalizzata a testare un nuovo metodo di pianificazione territoriale.

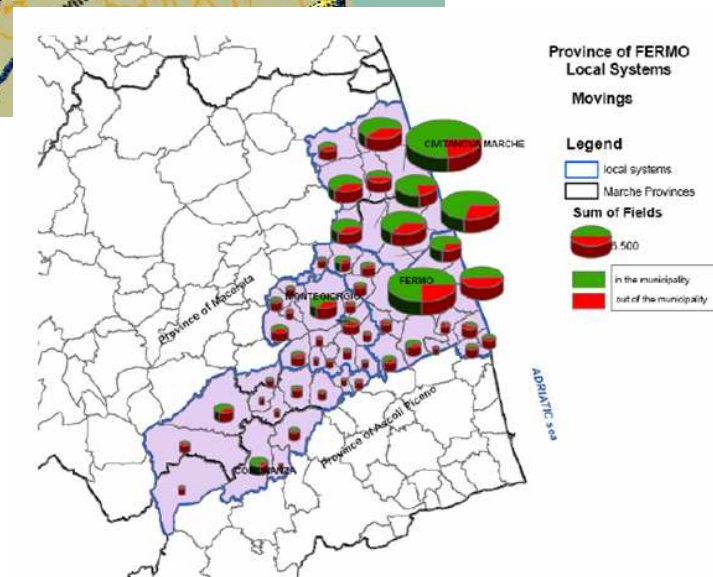
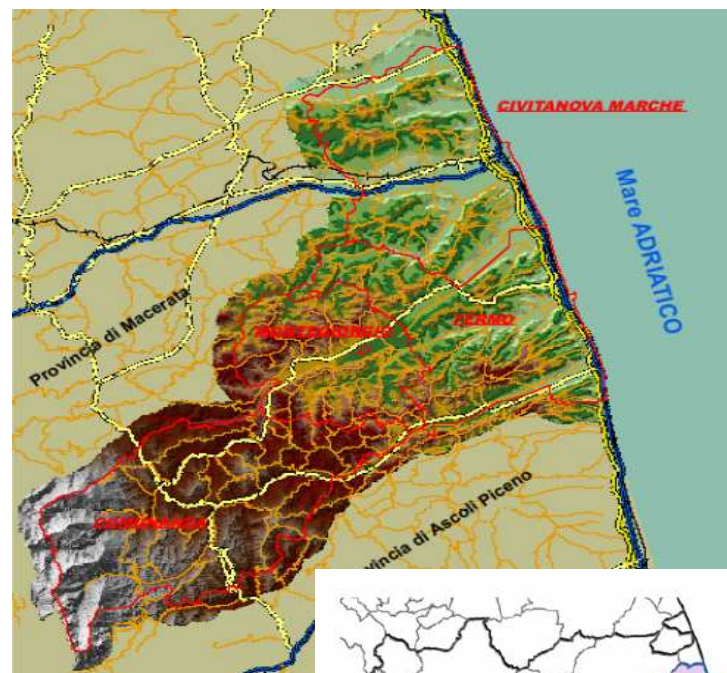

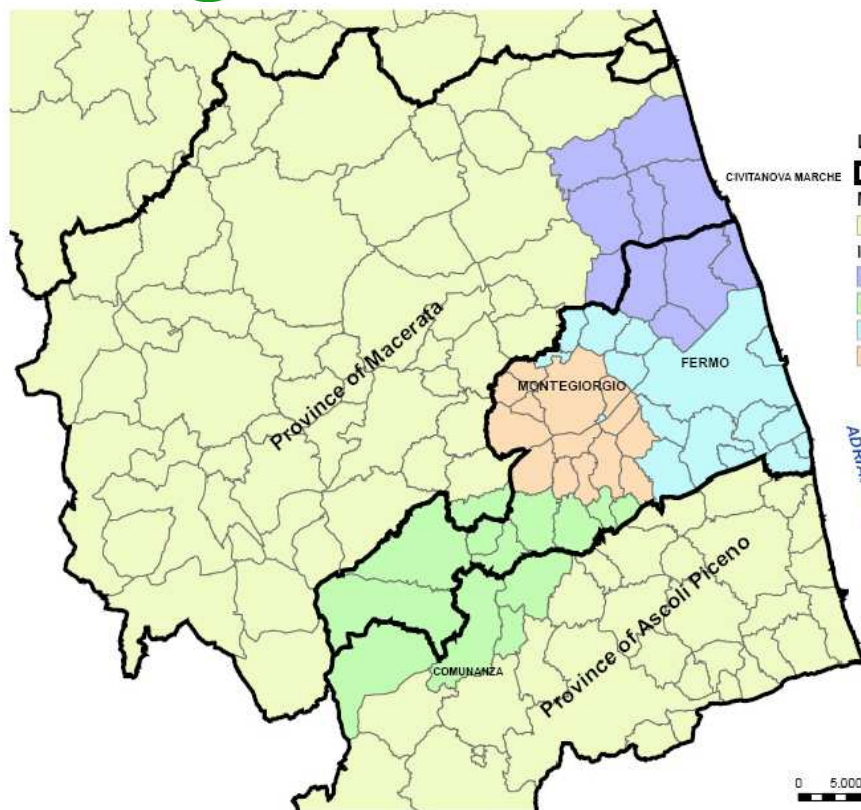

Province of FERMO
Local Systems

- Legend**
- Marche Provinces
 - Marche Region
 - local systems**
 - Civitanova Marche
 - Comunanza
 - Fermo
 - Montegiorgio

0 5,000 10,000 15,000 20,000 Meters

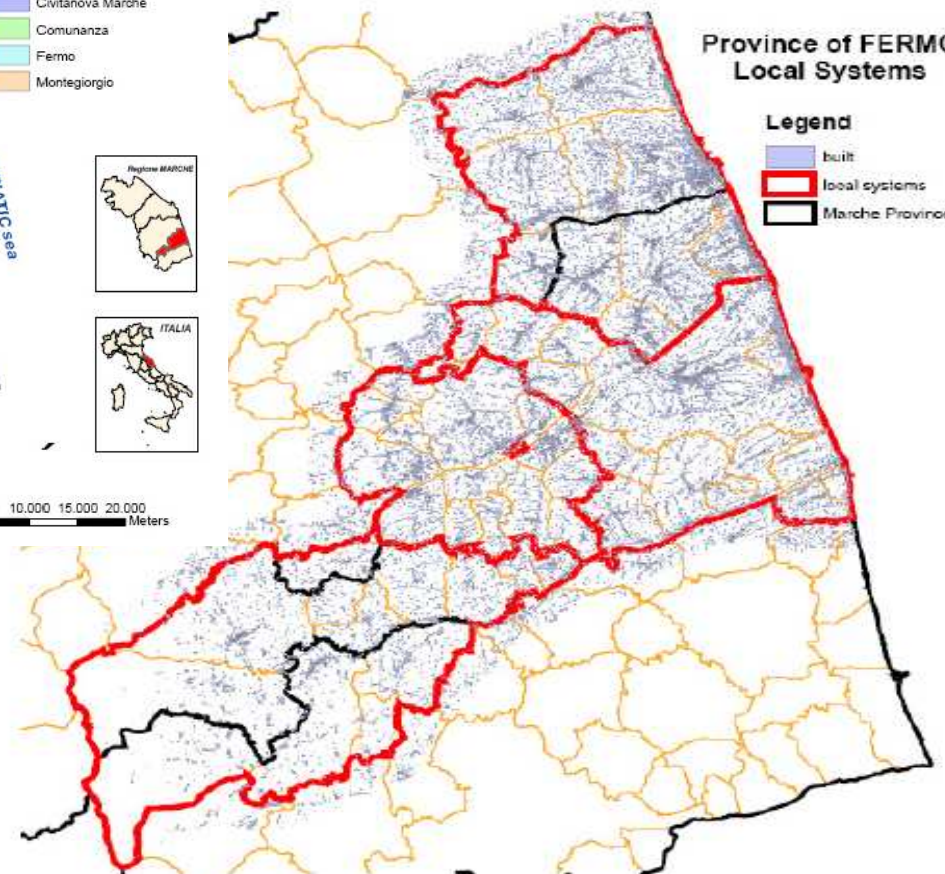
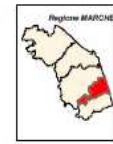

Province of FERMO
Local Systems

- Legend**
- built
 - local systems
 - Marche Provinces



ANIMAZIONI TERRITORIALI

La Regione Marche ha sviluppato le attività di disseminazione ed animazione territoriale seguendo due direzioni:

1 – Organizzando un certo numero di **seminari** e **focus groups** rivolti al personale regionale e delle pubbliche amministrazioni locali per **trasmettere i fondamenti metodologici e politici ed i principali risultati del progetto** (*Activity 1.4 – Ancona, 22/09/2006*)

Questa attività risulta di grande importanza in quanto le amministrazioni locali giocano un ruolo fondamentale nell'attuazione dello sviluppo sostenibile nel contesto Europeo. I seminari, seguito da un gruppo numeroso di impiegati dell'amministrazione regionale, ma anche da studenti e operatori del settore, hanno interessato le seguenti tematiche:

UTILIZZO DEGLI INDICATORI PER L'ANALISI TERRITORIALE

1 SETTEMBRE 2006

ANALISI DEGLI STRUMENTI PER LO SVILUPPO SPAZIALE SOSTENIBILE POLICENTRICO

4 SETTEMBRE 2006

POLICENTRISMO URBANO E SVILUPPO SPAZIALE NELLE MARCHE

16 NOVEMBRE 2006

TERZO RAPPORTO SULLA COESIONE ECONOMICA E SOCIALE

13 LUGLIO 2007

2 – Organizzando **tavoli di animazione territoriale** sulle aree pilota per aumentare la consapevolezza dei politici sull'importanza degli obiettivi fissati dall'Unione Europea ed anche sul nuovo contesto politico che vincolerà le politiche territoriali nello spazio Europeo per i prossimi decenni– *Activity 3.5 (Fermo, 09/02/2007) e 3.7 (Montelparo, 27/07/2007)*

3 SEMINARI GIS

(20 Corsisti della Regione Marche, SVIM e Università di Ancona, 8-23-29 marzo 2007).

Seminario "Progetti INTERREG III Servizio Ambiente e Paesaggio" – Sala Verde, Palazzo Leopardi - 8 novembre 2007

Relatori: Silvia Catalino – Lorenzo Federiconi



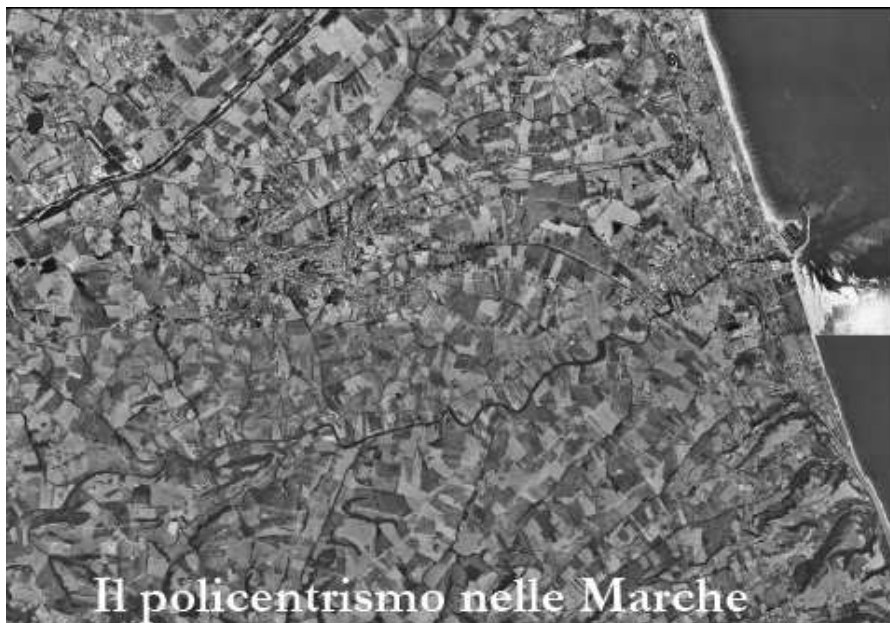

Il policentrismo nelle Marche un caso di studio

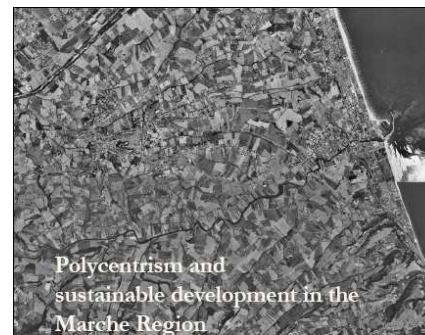

Polycentrism and
sustainable development in the
Marche Region



Arch. Lorenzo Federiconi

Regione Marche

Servizio Ambiente e Paesaggio
P.F. Aree Protette, Protocollo di
Kyoto, Riqualificazione Urbana
via Tiziano, 44

60100 Ancona - Italy

tel. +39 071 8063530

fax +39 071 8063012

e-mail:

lorenzo.federiconi@regione.marche.it
<http://www.ambiente.regione.marche.it>

**Il policentrismo nelle
Marche: un caso
di studio**

(Pubblicazione
locale in lingua
italiana a cura della
Regione Marche)

**Polycentrism and
sustainable
development in
the Marche
Region**

(Pubblicazione
locale in lingua
inglese a cura della
Regione Marche)

**Polycentric
Development, com-
mon best
practices in
spacial
planning for the
promotion of
sustainable
POLYcentric
DEVELOPMENT**

(Pubblicazione
comune in lingua
inglese a cura della
Regione Veneto)

links per download:

<http://www.ambiente.regione.marche.it>

<http://www.polydev.org>

Seminario "Progetti INTERREG III Servizio Ambiente e Paesaggio" – Sala Verde, Palazzo Leopardi - 8 novembre 2007

Relatori: Silvia Catalino – Lorenzo Federiconi